



**KEMENTERIAN PENDIDIKAN, KEBUDAYAAN
RISET, DAN TEKNOLOGI**

POLITEKNIK PERKAPALAN NEGERI SURABAYA

Jl. Teknik Kimia, Kampus ITS Sukolilo, Surabaya 60111

Telp. (031) 5947186 , 5942887 Fax (031) 5942887

Laman : www.ppns.ac.id

PENGUMUMAN

NOMOR : 0840/PL19/DT.01.01/2022

TENTANG

**HASIL SELEKSI PENERIMAAN MAHASISWA BARU
JALUR SELEKSI MASUK D2 JALUR CEPAT (SMD2JC)
POLITEKNIK PERKAPALAN NEGERI SURABAYA
TAHUN 2022**

Sehubungan telah berakhirnya Seleksi Penerimaan Mahasiswa Baru melalui Jalur SMD2JC dengan ini kami umumkan sebagai berikut :

1. Pendaftar yang dinyatakan lolos seleksi, seperti tersebut dalam **Lampiran-1**.
2. Kepada calon mahasiswa yang namanya tersebut dalam **Lampiran-1 (Peserta Utama)** harap melaksanakan :
 - Upload berkas hasil pemeriksaan kesehatan sesuai petunjuk di **Lampiran-2** pada tanggal **09 Agustus 2022**.
 - Upload berkas penunjang penentuan UKT sesuai **Lampiran-3** pada tanggal **10 Agustus 2022**.
 - Pembayaran UKT dan pengukuran baju praktikum pada tanggal **12 s.d. 16 Agustus 2022** (besarnya biaya UKT dapat dilihat pada laman <http://pmb.ppns.ac.id> dan untuk ukuran baju praktikum dapat dilihat pada **Lampiran-4**).
3. Pengumuman bagi peserta cadangan yang diterima sebagai calon mahasiswa baru akan diumumkan pada tanggal **18 Agustus 2022**.
4. Jadwal kegiatan calon mahasiswa terlampir.

Demikian mohon untuk diperhatikan.



Direktur,

Ir. Eko Julianto, M.Sc, FRINA
NIP.196501231991031002

Lampiran-1 Pengumuman Direktur PPNS
Nomor : 0840/PL19/DT.01.01/2022

No	Nama Peserta	Nomor Pendaftaran	Keterangan
1	Septian Yudha Firmansyah	2215000007	
2	Althof Nizaar Prasetyo	2215000008	
3	Bagus Arya Putrandi	2215000013	
4	Rafael Al Syafiq Maulana	2215000026	
5	Mochammad Yudha A. P. P.	2215000023	
6	Dean Mahdi Aryasuta	2215000014	
7	Lourensius Rafael N. F.	2215000010	
8	Chandra Mico Saputra	2215000011	
9	Alwa Muhibbuddin T. P.	2215000016	
10	Mochammad Nur R. A. P.	2215000034	
11	Setya Wibisono	2215000004	
12	Hardita Guntur W. A.	2215000035	
13	Akhmad Muizul Falakh	2215000025	
14	Anggy Bayu Pamuji	2215000024	
15	Syahrul Wakhidiyanto	2215000019	
16	Ahmad Nazmi	2215000027	
17	Bagas Ariel Putrandi	2215000012	
18	Nugraha Galang Pratama	2215000002	
19	Aditya Iqbal Ferdiansyah	2215000009	
20	Hilman Syarifuddin Setiawan	2215000005	
21	Muhammad Fahminudin A. K.	2215000030	Cadangan
22	Ahmat Alfiyan Chayo	2215000017	Cadangan
23	Ibrahim Nur Alamsyah	2215000029	Cadangan

PEMERIKSAAN/TES KESEHATAN CALON MAHASISWA BARU PPNS

I. STANDAR TES KESEHATAN :

- A. Dilaksanakan di Puskesmas/Klinik/Rumah Sakit Pemerintah atau Swasta
- B. Pemeriksaan harus mencakup
 - Pemeriksaan Fisik secara umum
 - i. Tekanan Darah
 - ii. Tinggi Badan
 - iii. Berat Badan
 - Tidak memiliki cacat tubuh atau ketunaan
 - i. Tuna Netra
 - ii. Tuna Rungu
 - iii. Tuna Wicara
 - iv. Tuna Daksa
 - v. Tuna Grahita.
 - Tidak menderita Buta Warna Total atau Parsial
- C. Formulir tes kesehatan dari Puskesmas/Klinik/Rumah terkait (tidak ada formulir khusus dari PPNS)

II. PROSEDUR PENYAMPAIAN HASIL TES KESEHATAN :

- A. Mengisi data real dan mengupload formulir yang tersebut di bawah pada laman <https://pmb.ppns.ac.id> (ikuti petunjuk penyampaian berkas tes kesehatan yang akan diupload pada laman <https://pmb.ppns.ac.id>, calon mahasiswa jangan membuat akun terlebih dahulu).
- B. Daftar formulir yang harus diupload :
 - Kartu identitas KTP/SIM/Kartu Pelajar (IDENT)
 - Kartu Keluarga (KAKEL)
 - Kartu BPJS/Asuransi (ASUR)
 - Surat Kesehatan (sesuai poin I) (SEHAT)
 - Ketentuan Penamaan File Scan
 - i. File scan yang diupload diberi nama sesuai kode seperti berikut :
 1. No Pendaftaran_IDENT_Nama Lengkap
 2. No Pendaftaran_KAKEL_Nama Lengkap
 3. No Pendaftaran_ASUR_Nama Lengkap
 4. No Pendaftaran_SEHAT_Nama LengkapContoh :
012345_IDENT_FULAN FULANAH
 - ii. Apabila lebih dari 1 file diberi tambahan 1 dan 2 dan seterusnya
Contoh :
012345_IDENT 1_FULAN FULANAH;012345_IDENT 2_FULAN FULANAH

BERKAS PENUNJANG PENENTUAN UKT

1. Scan penghasilan orang tua/wali dari instansi (bagi pegawai negeri atau swasta) atau dari Kelurahan/Kepala Desa (bagi wiraswasta atau petani).
2. Scan bukti pembayaran listrik dua bulan terakhir, jika pembayaran menggunakan Token scan foto MCB pada meteran listrik/KWH meter yang ada tulisan C2/C4/C6/C10.
3. Scan bukti pembayaran air dua bulan terakhir.
4. Scan semua surat bukti pembayaran PBB atas kepemilikan rumah/tanah.
5. Scan Kartu Susunan Keluarga/KSK.
6. Foto kendaraan bermotor yang dimiliki sesuai nama yang tercantum di KSK.
7. Scan surat keterangan tidak mampu dari Kelurahan/Kepala Desa (jika ada).
8. Foto tempat tinggal/rumah (tampak depan dan ruang tamu).

Ukuran Baju Praktek, Kaos, Jas Almamater dan Sepatu Praktek Calon Maba PPNS 2022

Gambar Baju Praktek

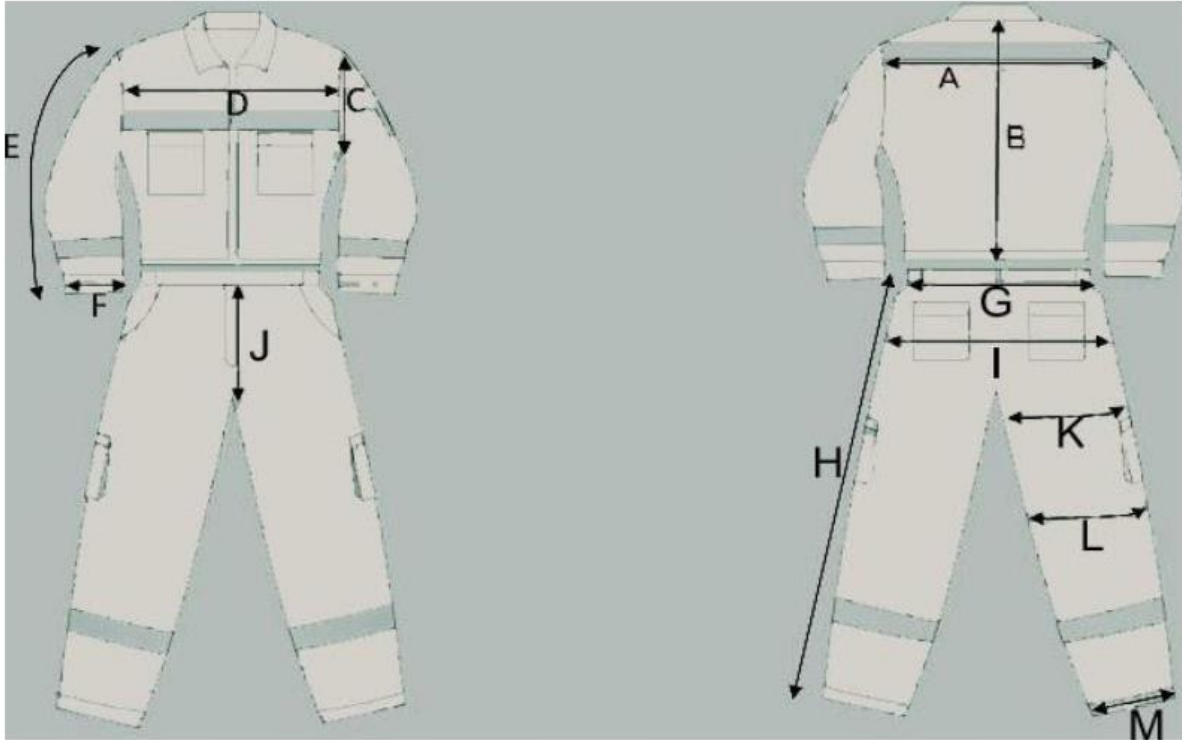

Ukuran Baju Praktek

	S	M	L	XL	XXL	XXXL	XXXXL
A SHOULDER	44	45	46	48	50	51	53
B CENTER BACK LENGTH	47	48	49	51	53	55	57
C ARM HOLE	24	24	25	26	28	29	29
D CHEST	53	54	55	56	59	60	63
E SLEEVE LENGTH	48	49	50	51,5	52,5	53	56
F SLEEVE OPENING	16	16	16,5	16,5	17	18	18,5
	S	M	L	XL	XXL	XXXL	XXXXL
G WAIST WIDTH (STRETCH)	106	107	108	114	115	122	126
H OUTSEAM	90	90	90	90	90	90	94
I HIP WIDTH	108	109	110	118	119	122	126
J CROTCH	65	65	65	65	65	66	66
K THIGH	62	62	63	65	67	68	70
L KNEE	26	26	27	28,5	28,5	29,5	32
M OPEN LEG	22	22	22,5	23,5	24,5	25	26,5

Gambar Kaos dan Ukuran Kaos

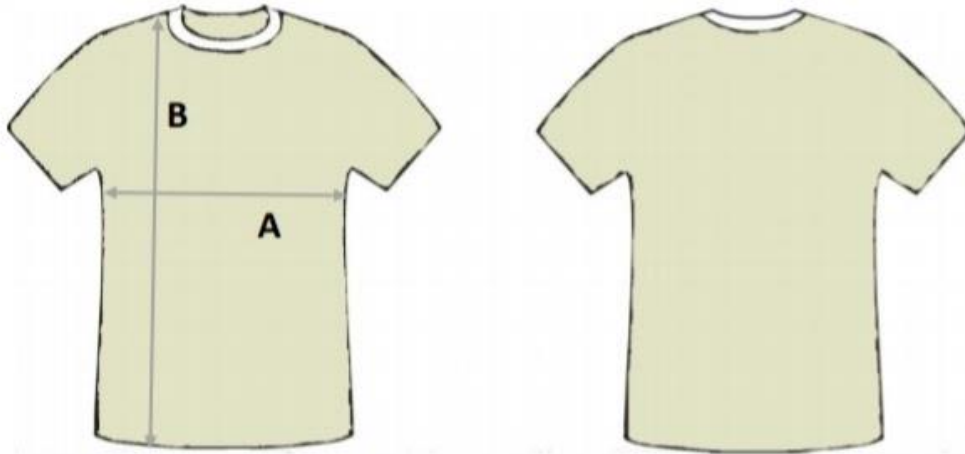

	S	M	L	XL	XXL	XXXL
A LEBAR BADAN	47	50	53	56	58	62
B TINGGI BADAN	66	68	70	73	79	79

MODEL : KAOS OBLONG / KAOS

KRAH BAHAN : KATUN, PE, LACOSTE, DLL

Gambar Jas Almamater dan Ukuran Jas Almamater



	S	M	L	XL	XXL	XXXL
1. PUNDAK	39	40	41	42	44	46
2. LEBAR DADA	48	50	52	54	56	58
3. PANJANG LENGAN	54/13,5	55/14	56/14,5	57/15,5	58/16	60/17
4. CENTER BACK LENGTH	60	62	64	66	68	70
5. LINGKAR LENGAN	45	46	47	48	49	52

MODEL : JAS ALMAMATER

BAHAN : UNIONE DRILL

Gambar Songkok dan Ukuran Songkok



TINGGI PECI	
NORMAL	SPEKIAL
7 cm	6 cm
8 cm	11 cm
9 cm	12 cm
10 cm	>12 cm

UKURAN (SIZE) PEKI			
UKURAN NORMAL		UKURAN SPESIAL	
KELILING KEPALA	NO. PEKI	KELILING KEPALA	NO. PEKI
54 cm	4	47 cm	47
55 cm	5	48 cm	48
56 cm	6	49 cm	49
57 cm	7	50 cm	50
58 cm	8	51 cm	1
59 cm	9	52 cm	2
60 cm	10	53 cm	3
		> 60 cm	>10

Ukuran Sepatu



PRIA

Size	Milimeter
39	250
40	255
41	265
42	270
43	275
44	280
45	285
46	295
47	300
48	310
49	315
50	320

WANITA

Size	Milimeter
35	225
36	230
37	235
38	240
39	250
40	255